



  
**COMUNE DI PALAZZOLO VERCELLESE**  
 PROVINCIA DI VERCELLI

Legge Regione Piemonte del 5/12/1977 n.56 e smi art. 17 comma 3

**VARIANTE DI REVISIONE GENERALE**

al P.R.G.C. vigente approvato con D.G.R. n. 44-38355 del 10/09/1994

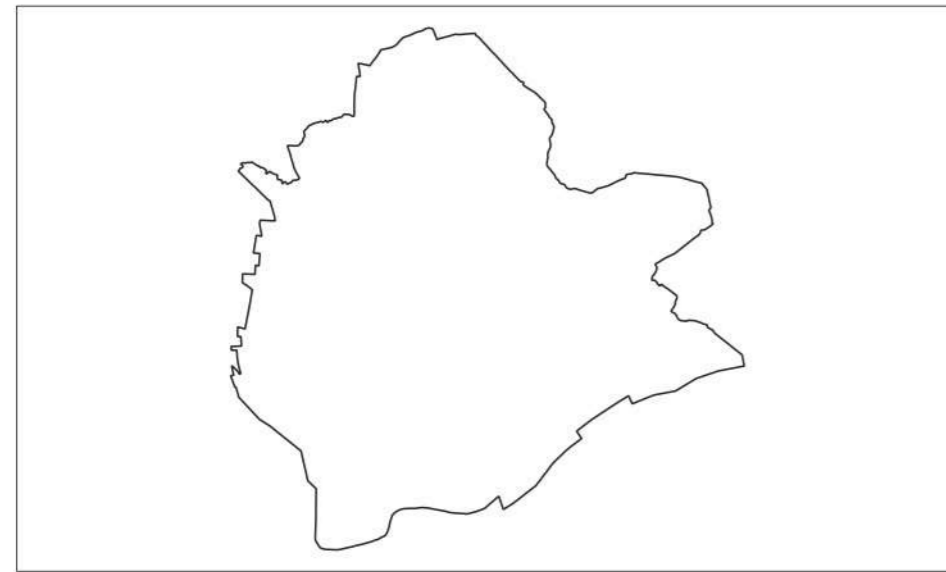

**PROGETTO PRELIMINARE**

Adozione Proposta Tecnica Progetto Preliminare: DCC n.18 del 14/07/2022  
Adozione Progetto preliminare: D.C.C. n. del / /

Progetto:



Geologo incaricato:

E. Biasetti

Sindaco:

M. F. Giorelli

Il Segretario Comunale:

M.L Di Maria

Il Responsabile del Procedimento:

M. F. Giorelli

Data: Gennaio 2024

| TITOLO ELABORATO  | NUMERO ELABORATO         |
|---|--------------------------|
| Carta di sintesi della Pericolosità geomorfologica e dell'idoneità all'utilizzazione urbanistica<br>SCALA 1:10000 | 002090<br>GEO<br>SINTESI |

**PARTICOLARE CENTRO ABITATO**

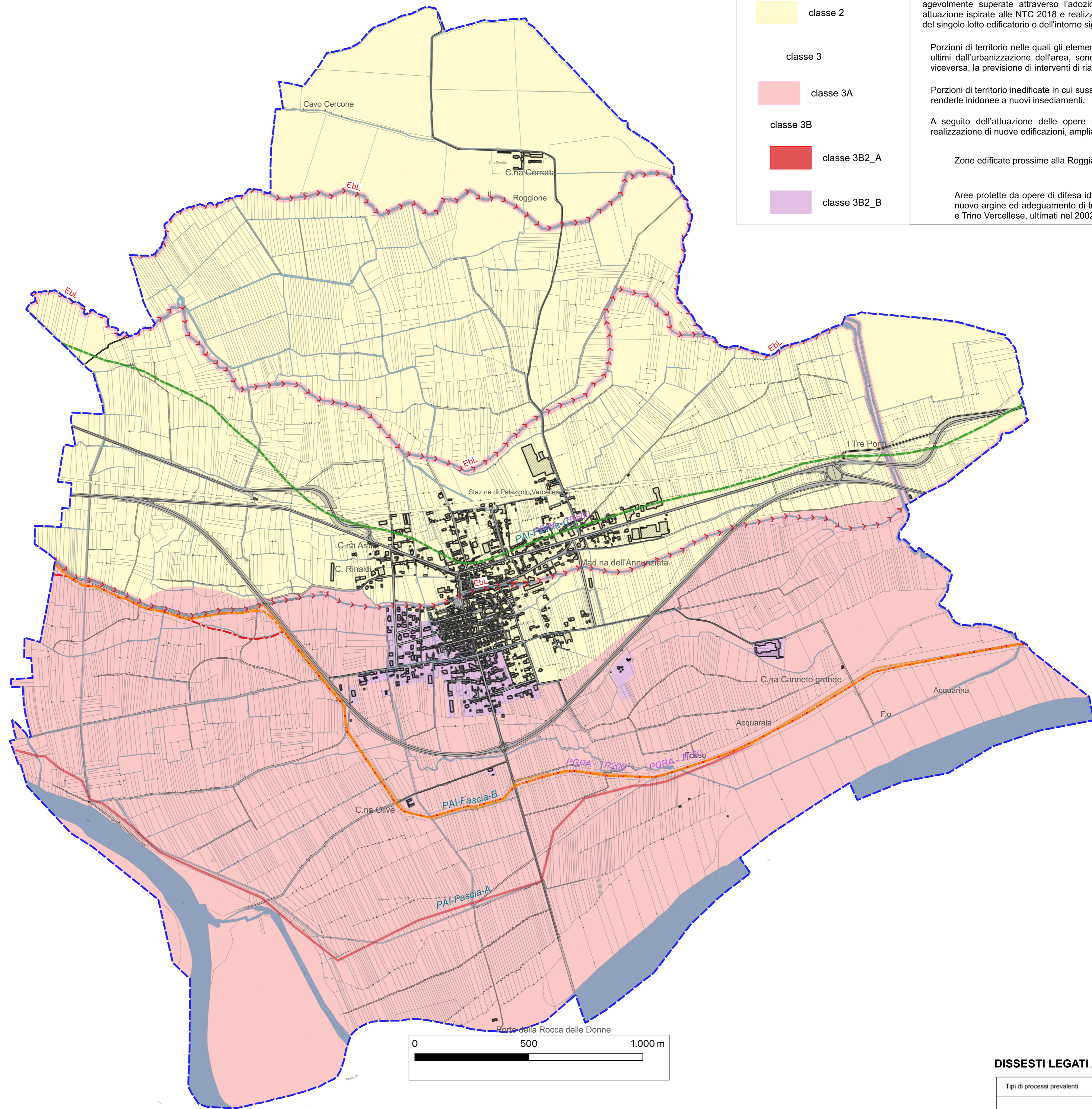
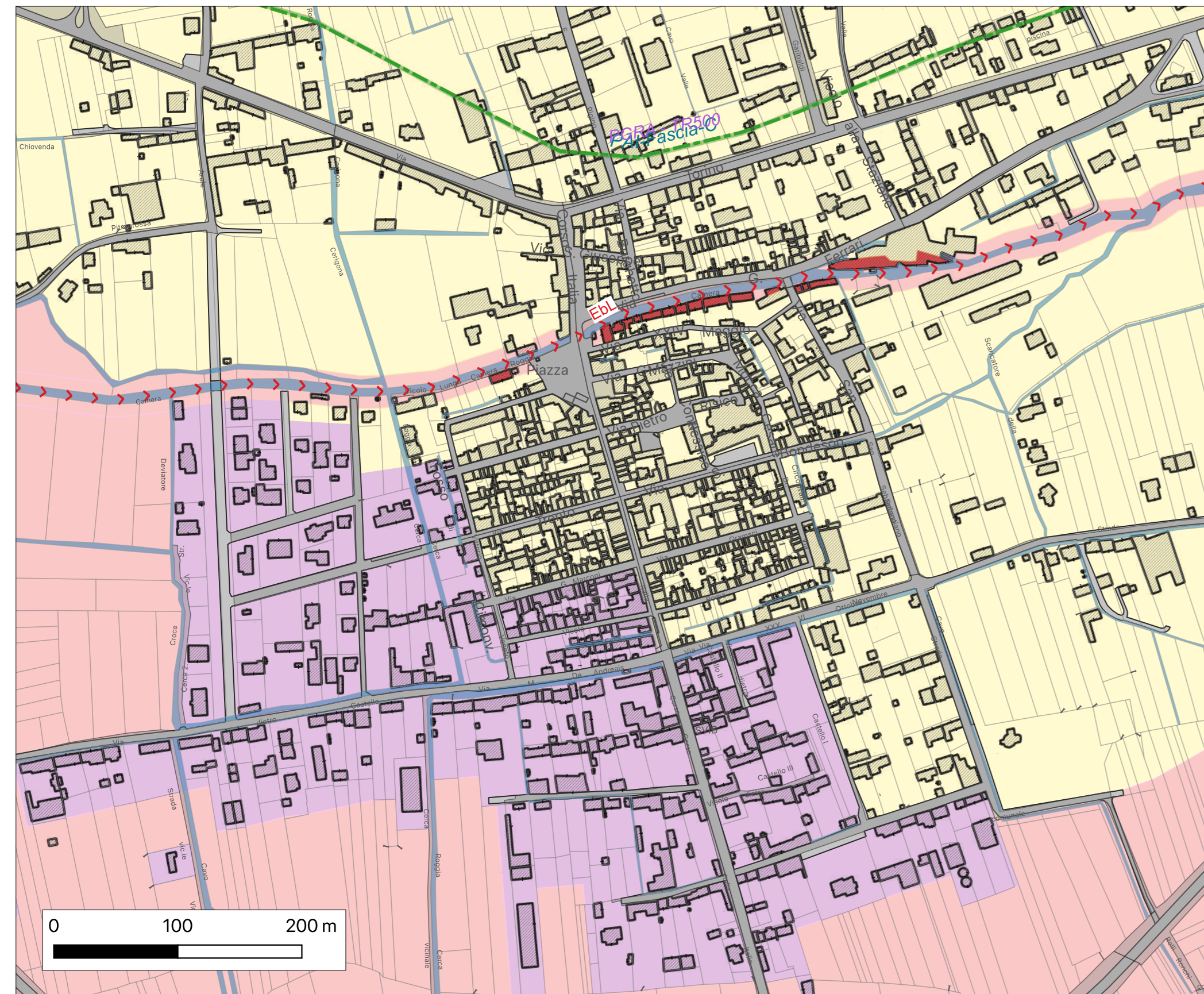

**CLASSI**

- classe 2
- classe 3
- classe 3A
- classe 3B
- classe 3B2\_A
- classe 3B2\_B

Porzioni di territorio nelle quali le condizioni di moderata pericolosità geomorfologica possono essere agevolmente superate attraverso l'adozione di accorgimenti tecnici esplicitati a livello di norme di attuazione ispirate alle NTC 2018 e realizzabili a livello di progetto esecutivo esclusivamente nell'ambito del singolo lotto edificatorio o dell'intorno significativo circostante.

Porzioni di territorio nelle quali gli elementi di pericolosità geomorfologica e di rischio, derivanti questi ultimi dall'urbanizzazione dell'area, sono tali da impedire l'utilizzo qualora inedificate, richiedendo, viceversa, la previsione di interventi di riassetto territoriale a tutela del patrimonio esistente.

Porzioni di territorio inedificate in cui sussistono condizioni geomorfologiche o idrogeologiche tali da renderle inadatte a nuovi insediamenti.

A seguito dell'attuazione delle opere di riassetto e sistemazione idraulica sarà possibile la realizzazione di nuove edificazioni, ampliamenti e completamenti.

Zone edificate prossime alla Roggia Camera, potenzialmente soggette a dinamica idrica

Aree protette da opere di difesa idraulica, in particolare a seguito dei lavori di costruzione del nuovo argine ed adeguamento di tratti di argini esistenti a protezione degli abitati di Palazzolo e Trino Verellese, ultimati nel 2002.

**Fasce fluviali Fiume Po PAI**

- Fascia A
- Fascia B
- Fascia C

**Piano Gestione Rischio Alluvioni**

- TR 20
- TR 200
- TR 500

**DISSESTI LEGATI ALLA DINAMICA FLUVIALE E TORRENTIZIA**

| Tipi di processi prevalenti | Intensità del processo | Codice | Grafia  |
|-----------------------------|------------------------|--------|---|
| Lineari                     | elevata                | EbL    |  |