

COMUNE DI PALAZZOLO VERCELLESE
 PROVINCIA DI VERCELLI
 Legge Regione Piemonte del 5/12/1977 n.56 e smi art. 17 comma 3
VARIANTE DI REVISIONE GENERALE
 al P.R.G.C. vigente approvato con D.G.R. n. 44-38355 del 10/09/1994

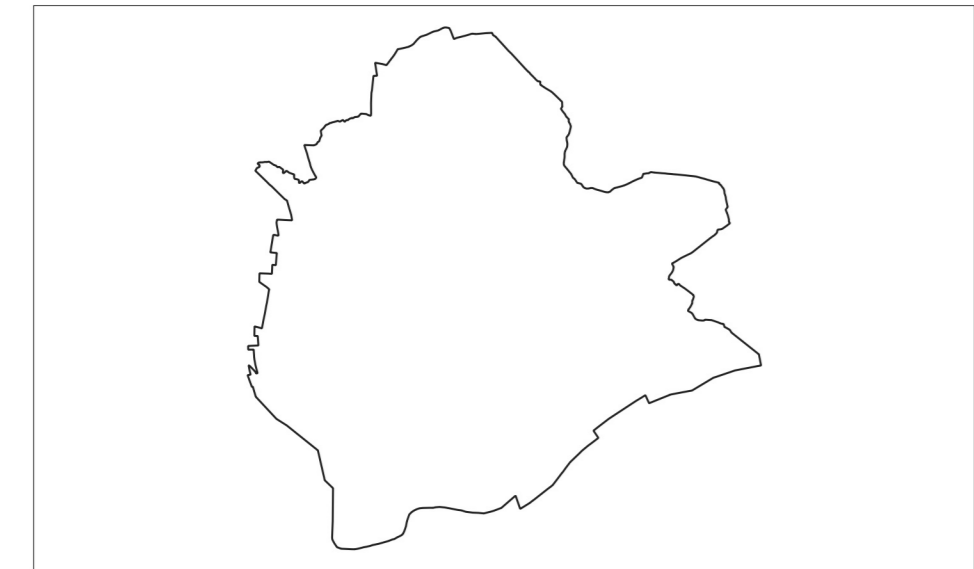

PROGETTO PRELIMINARE
 Adozione Proposta Tecnica Progetto Preliminare: DCC n.18 del 14/07/2022
 Adozione Progetto preliminare: D.C.C. n. del / /

Progetto: **SMA PROGETTI**
 Geologo incaricato: E. Bissetti
 Sindaco: M. F. Giorelli
 Il Segretario Comunale: M. L. Di Maria
 Il Responsabile del Procedimento: M. F. Giorelli
 Data: gennaio 2024

TITOLO ELABORATO	NUMERO ELABORATO
Illustrazione del rapporto tra PRG e PPR (Tavola di raffronto)	P.1.2.4
Base cartografica: BDTR e catasto	Scala: 1:5.000

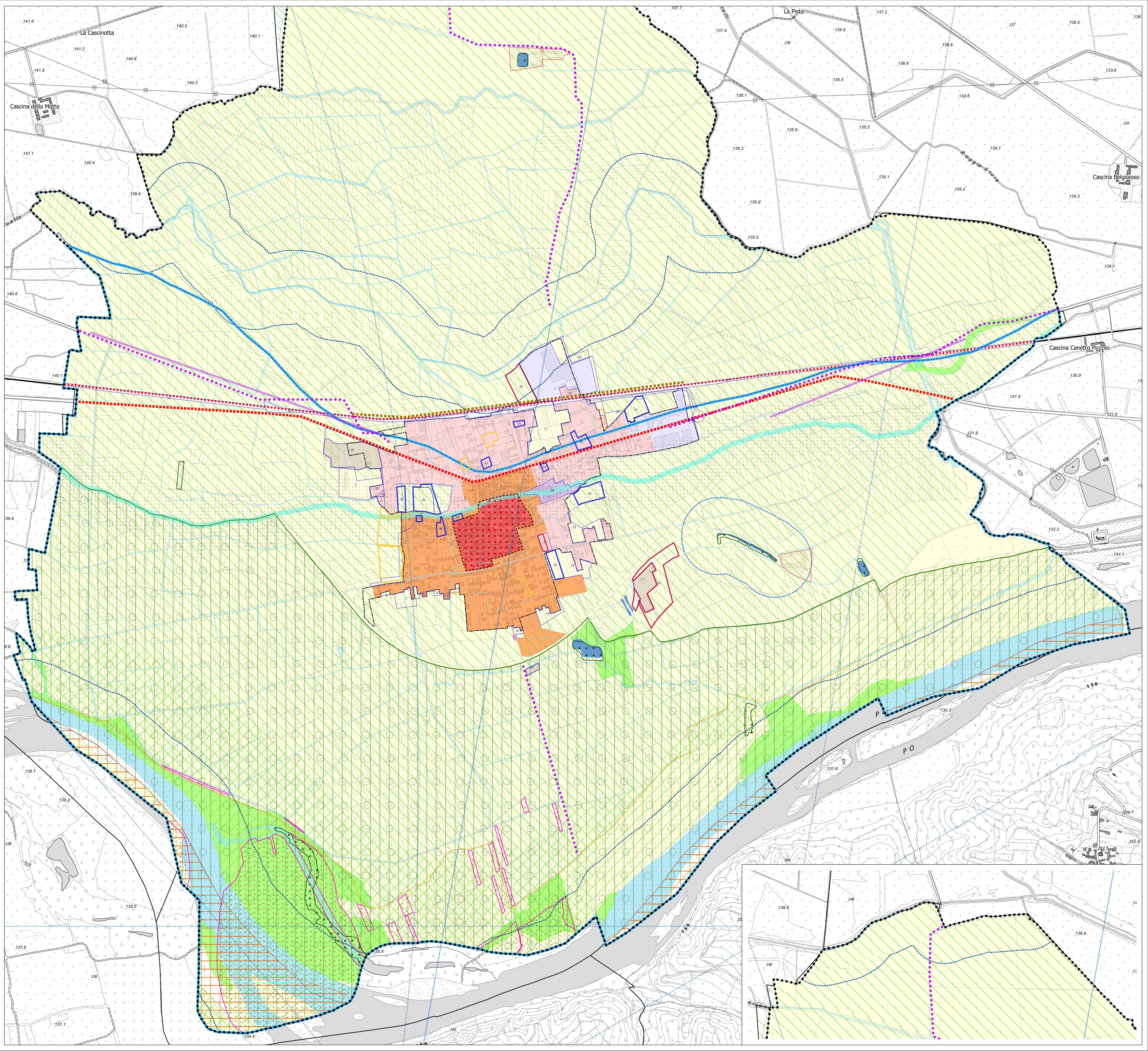

- LEGENDA**
- STRATO 50 - Pianificazione urbanistica**
- TEMA 5001 - Pianificazione urbanistica (progetto)**
- 500105 - PERIM - Perimetrazioni
 - 01 - Centri e nuclei abitati (art. 12, L.R. 56/77)
 - 04 - Centro storico e NAF (art. 24, L.R. 56/77)
 - 500201 - VUS - Variazioni urbanistiche significative
 - 01 - Area urbanistica introdotta dalla variante
 - 02 - Area urbanistica (non attuata) (proposta dalla variante)
 - 03 - Area urbanistica (non attuata) eliminata dalla variante
- STRATO 51 - Piano paesaggistico regionale**
- TEMA 5101 - Componenti naturalistico ambientali**
- 510107 - CNA_FIUMI_A - Sistema idrografico - zona fluviale allargata
 - 510108 - CNA_FIUMI_I - Sistema idrografico - zona fluviale interna
 - 510109 - CNA_LAGHI - Laghi
 - 510110 - CNA_GEONAT - Area di specifico interesse geomorfologico e naturalistico
 - 510113 - CNA_SIEPI - Siepi e filari
 - 510114 - CNA_AGRIO - Aree di elevato interesse agronomico
- TEMA 5102 - Componenti storico culturali**
- 510201 - CSC_VIAB - Viabilità storica e patrimonio ferroviario
 - Rele viaria di età moderna e contemporanea
 - Reti ferroviaria storica
 - 510203 - CSC_CENTRI - Struttura insediativa storica e dei centri con forte identità morfologica
 - 510204 - CSC_RURALE - Patrimonio rurale storico:
 - Sistemi di testimonianza storica del territorio rurale
 - Presenza e affidata di sistemi irrigui
- TEMA 5103 - Componenti percettivo identitarie**
- 510302 - CPI_PANORAM - Panorami panoramici
 - 510307 - CPI_CON - Zone ad elevata visibilità
 - Coro visuale
 - 510308 - CPI_SC - Relazioni visive tra insediamento e contesto
 - SIC - le aree caratterizzate dalla presenza diffusa di sistemi di attrezzature e infrastrutture storico (galvaniche, di impianti produttivi industriali o minerari, di impianti rurali, terrazzamenti, lottizzazioni fondarie)
- TEMA 5104 - Componenti morfologico insediative**
- 510401 - CMI_PORTE - Porte urbane
 - 510402 - CMI_BORDI - Bordi urbani e varchi
 - Bordo urbano
 - Verro urbano
 - 510403 - CMI_MI - Morfologie insediative (stato di fatto)
 - Urbano consolidato dei centri minori (m.l. 2)
 - Tessuti urbani esterni al centro (m.l. 3)
 - Tessuti discontinui suburbani (m.l. 4)
 - Insediamenti specializzati organizzati (m.l. 5)
 - Aree a dispersione insediativa prevalentemente specialistica (m.l. 7)
 - Insule specializzate (m.l. 8)
 - Aree rurali di pianura (m.l. 14)
- TEMA 5105 - Aree con elementi critici**
- 510502 - CRITICO_LIN - Aree caratterizzate da elementi critici e con detrazioni visive
 - 510503 - CRITICO_PNT - Aree caratterizzate da elementi critici e con detrazioni visive
- STRATO 52 - Limitazioni, vincoli, tutele**
- TEMA 5203 - Tutela culturale, paesaggistica, ambientale**
- 520305 - P_BENIP_POL - Immobili e aree di notevole interesse pubblico (Galassino)
 - 520306 - P_FIUMI_POLI - Fiumi, torrenti, corsi d'acqua tutelati (art. 35 NTA)
 - 520309 - P_FIUMI_LIN - Fiumi, torrenti, corsi d'acqua tutelati (art. 35 NTA)
 - 520310 - P_LAGHI - Territori contenitori di laghi (art. 35 NTA)
 - 520313 - P_PARCHI - Parchi e riserve naturali (art. 35 NTA)
 - 520314 - P_BOSCHI - Territori operati da boschi e foreste (art. 35 NTA)
 - 520315 - P_USCIV - Zone gravate da usi civici (art. 35 NTA)
- Adeguamento al PPR**
- Aree oggetto di scheda di approfondimento
- Simbologia**
- Confine comunale
 - Corsi d'acqua iscritti all'elenco delle acque pubbliche
 - Edifici
 - Confine dei lotti
 - Viabilità esistente

