

**COMUNE DI PALAZZOLO VERCELLESE**  
 PROVINCIA DI VERCELLI  
 Legge Regione Piemonte del 5/12/1977 n.56 e smi art. 17 comma 3  
**VARIANTE DI REVISIONE GENERALE**  
 al PR.G.C. vigente approvato con D.G.R. n. 44-38355 del 10/09/1994

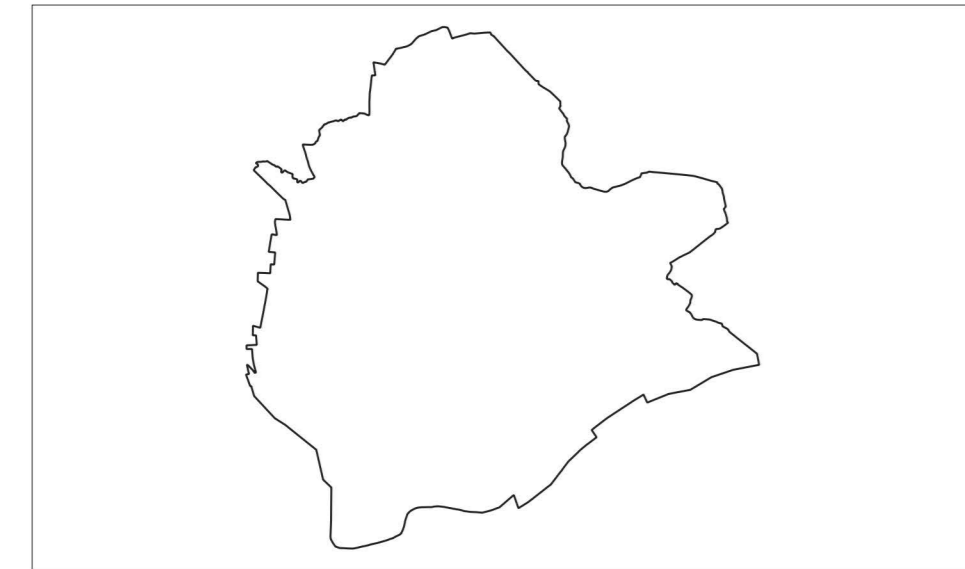

**PROGETTO PRELIMINARE**  
 Adozione Proposta Tecnica Progetto Preliminare: DCC n.18 del 14/07/2022  
 Adozione Progetto preliminare: D.C.C. n. del / /

Progetto:  
 Geologo incaricato:  
 Sindaco:  
 Il Segretario Comunale:  
 Il Responsabile del Procedimento:  
 Data: Gennaio 2024

**SMA PROGETTI**  
 S.p.A.  
 E. Bissolati  
 M. F. Giorelli  
 M.L Di Maria  
 M. F. Giorelli

TITOLO ELABORATO	NUMERO ELABORATO
Area sensibili del territorio comunale	VAS2.2
base cartografica: BD TRE e catasto	002090_VAS_2
	Scala: 1:5.000

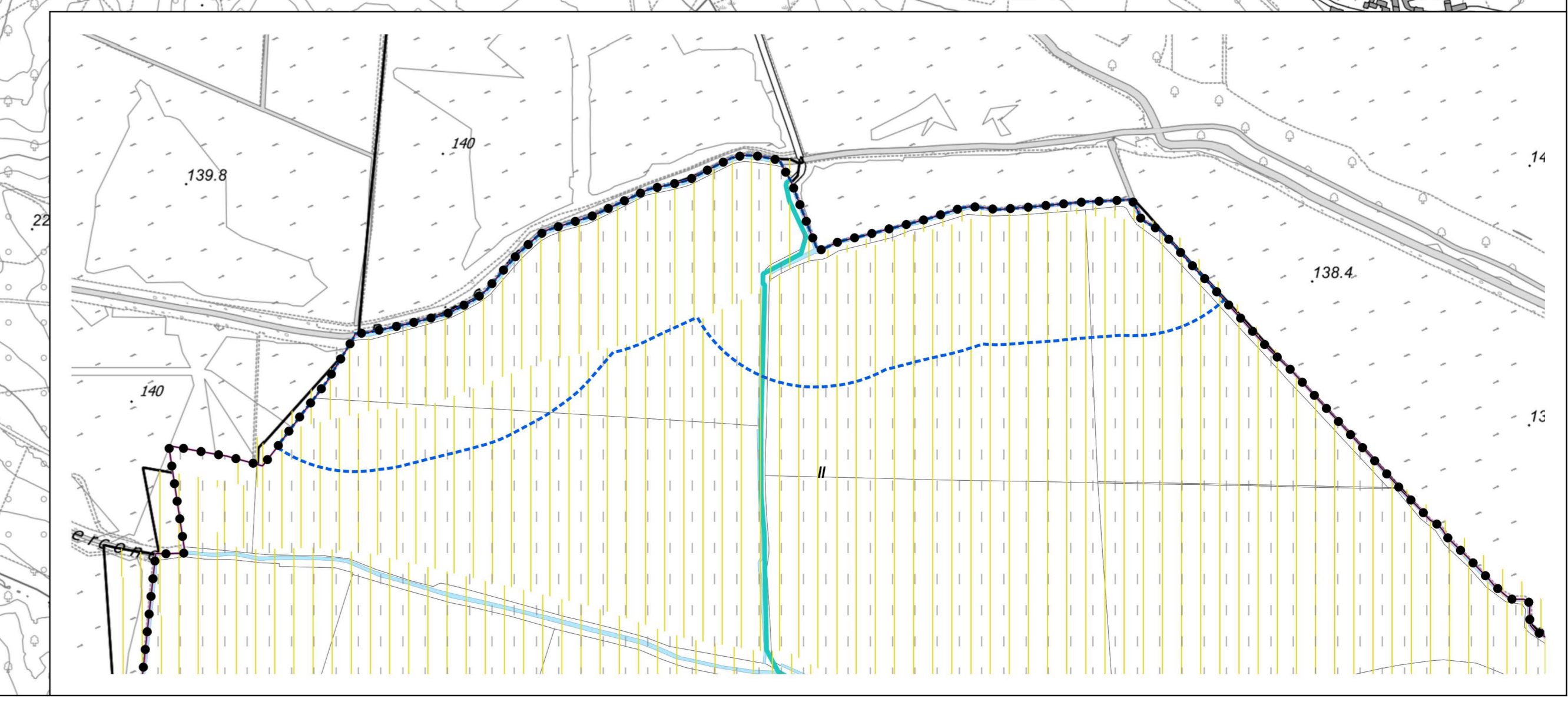
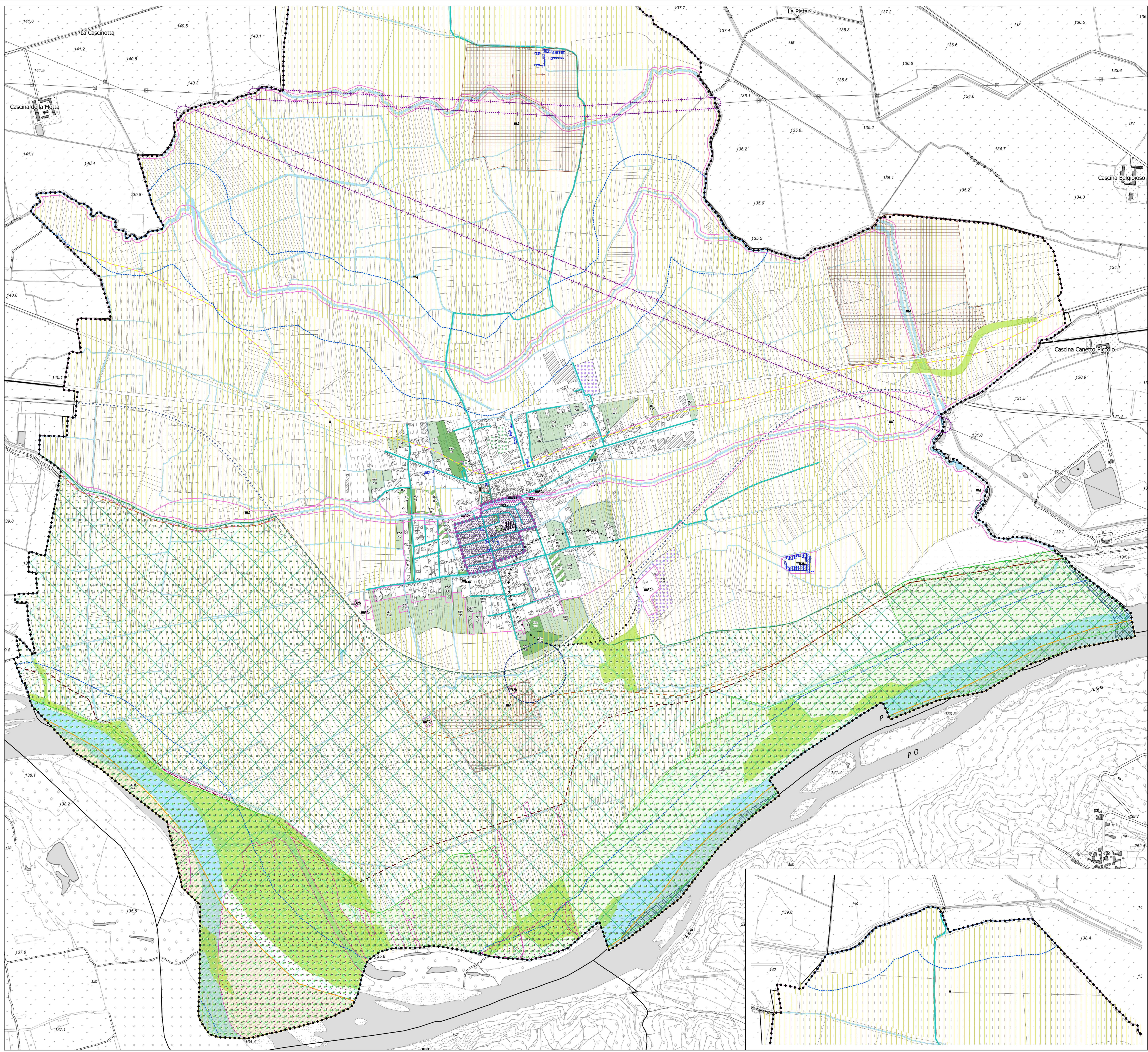

**LEGENDA**

**Area sensibili per tipologia di uso del suolo**

- 510114 - CIA\_AGR0 - Aree di elevato interesse agronomico
- 520304 - P\_ART24 - Insediamenti storici e beni culturali e paesaggistici, nuclei minori avventi storici e aree di interesse paesaggistico ambientale (art. 34 NTA)
- 520305 - P\_BENIP - Immobili e aree di notevole interesse pubblico (Galassio)
- 520308 - P\_FIUMI\_POU - Fiumi, torrenti, corsi d'acqua italiani
- 520322 - P\_PIANI - Aree tutelate da piani paesistici provinciali e regionali
- 520314 - P\_BOSCHI - Territori coperti da boschi e foreste (art. 35 NTA)
- 520315 - P\_IGIOTIV - Zone gravate da usi civili (art. 30 NTA)
- 520319 - P\_NAT2000 - Rete natura2000 - Siti di Importanza Comunitaria (art. 35 NTA)
- 20319P - P\_NAT2000 - Rete Natura2000 - Zone di protezione speciale (art. 35 NTA)
- 520320 - P\_RETIECO - Rete ecologica
- 520323 - P\_POTARC - Aree a potenziale archeologico (art. 30 NTA)
- Vor - Zone a verde privato residenziale (art. 23 NTA)
- Vsp - Zone a verde privato funzionale alle attività economiche (art. 27 NTA)
- ESca - Zone agricole di salvaguardia delle fasce del P (art. 30 NTA)

**Vincoli idrogeologici**

- 520301 - P\_BENICULT - Immobili di interesse storico artistico tutelati ai sensi del D.Lgs. 42/2004 (art. 34 NTA)
- 520302 - T\_VGEO - Vincoli idrogeologici

**Fasce di rispetto**

- 520401 - UL\_CMI - Fascia di rispetto cimiteriale (art. 40 NTA)
- 520407 - UL\_DEPUR - Fascia di rispetto da impianto di depurazione (>=100) (art. 40 NTA)
- 520409 - UL\_ELETTRO - Fascia di rispetto dagli elettrodotti (art. 40 NTA)

**Classi di idoneità geologica all'utilizzazione urbanistica del territorio**

- Classe II - Pericolosità geomorfologica moderata
- Classe IIIa - Pericolosità geomorfologica elevata: porzioni di territorio inedificabile e inadatte a nuovi insediamenti
- Classe IIIb - Pericolosità geomorfologica elevata con possibilità di nuove edificazioni

**Simbologia**

- Confine comunale
- Confine isofasce all'elenco delle acque pubbliche
- Edifici
- Confine dei lotti
- Viabilità esistente
- Numero Area Urbanistica
- Classi di pericolosità geomorfologica e idoneità all'utilizzazione urbanistica