



COMUNE DI PALAZZOLO VERCELLESE

PROVINCIA DI VERCELLI

Legge Regione Piemonte del 5/12/1977 n.56 e smi art. 17 comma 3

VARIANTE DI REVISIONE GENERALE

al P.R.G.C. vigente approvato con D.G.R. n. 44-38355 del 10/09/1994

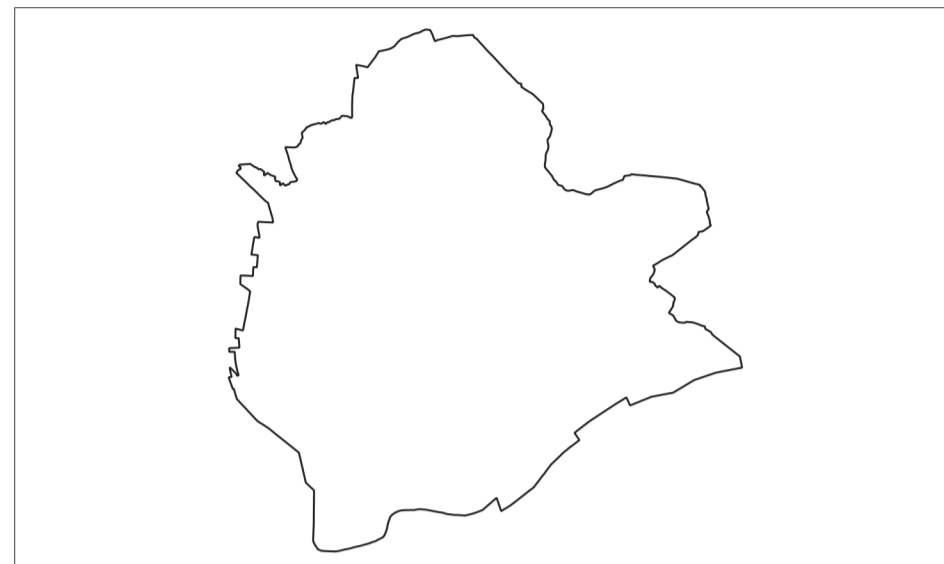

PROGETTO PRELIMINARE

Adozione Proposta Tecnica Progetto Preliminare: DCC n.18 del 14/07/2022
Adozione Progetto preliminare: D.C.C. n. ___ del ___/___/___

Progetto:



Geologo incaricato:

E. Biassetti

Sindaco:

M. F. Giorcelli

Il Segretario Comunale:

M. L. Di Maria

Il Responsabile del Procedimento:

M. F. Giorcelli

Data: gennaio 2024

TITOLO ELABORATO	NUMERO ELABORATO
Capacità d'uso del suolo	AT 3
	002090_CAP_USO
Base cartografica: BDTR e catasto	Scala: 1:10.000

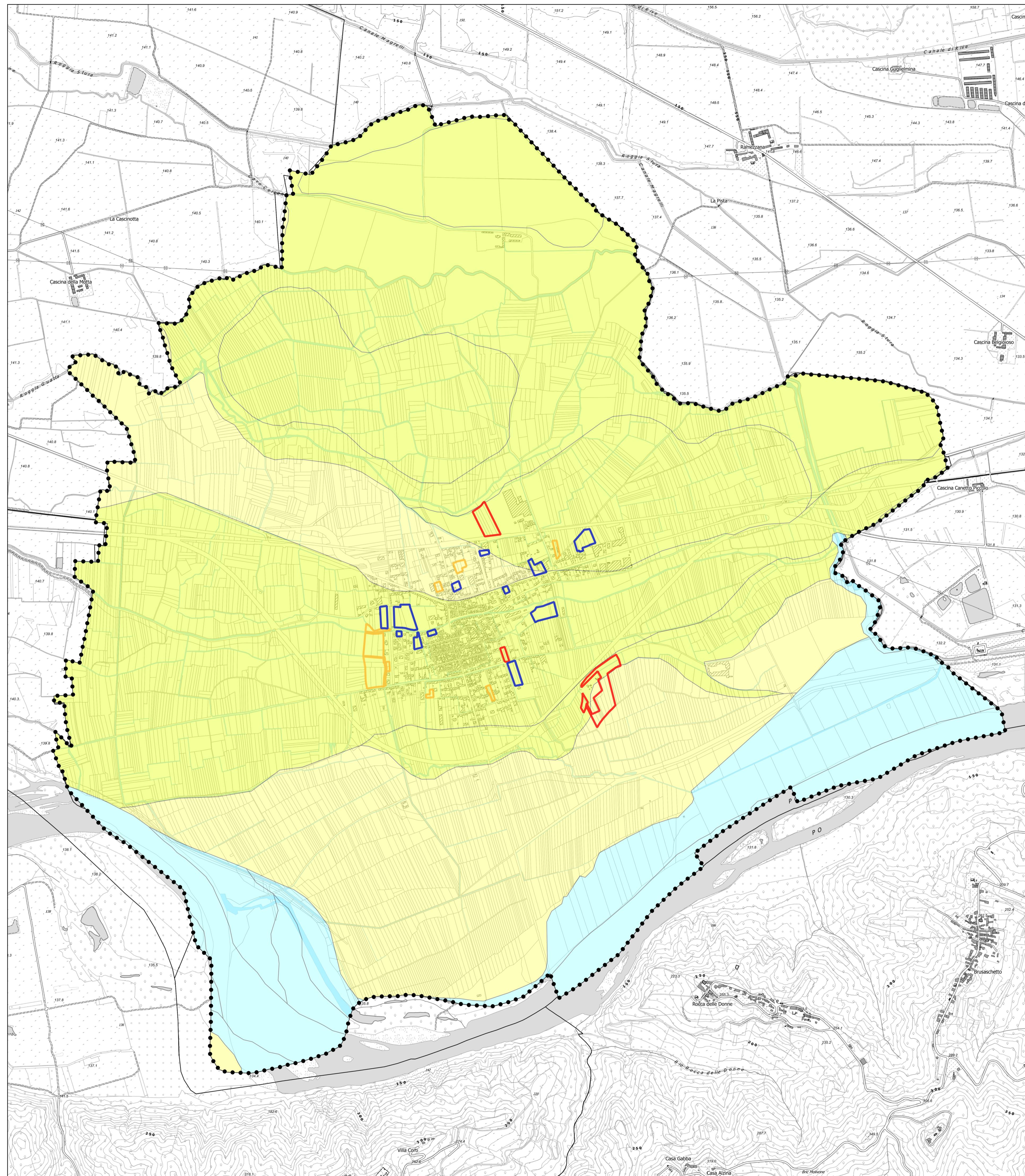

LEGENDA

STRATO 50 - Pianificazione urbanistica

TEMA 5002 - Classi per l'istruttoria

500201 - VUS - Variazioni urbanistiche significative

- 01-Area urbanistica introdotta dalla variante
- 02-Area urbanistica (non attuata) riproposta dalla variante
- 03-Area urbanistica (non attuata) eliminata dalla variante

STRATO 60 - SUOLO

TEMA 6002 - Capacità d'uso del suolo

600201 - CAPUSO - Capacità d'uso del suolo

- 1 - Suoli privi o quasi di limitazioni, adatti per un'ampia scelta delle colture agrarie
- 2 - Suoli con alcune moderate limitazioni che riducono la produzione delle colture agrarie
- 5 - Suoli con forti limitazioni che ne restringono notevolmente l'uso agrario

Simbologia

- Confine comunale
- Corsi d'acqua iscritti all'elenco delle acque pubbliche
- Edifici
- Confini dei lotti
- Viabilità esistente