

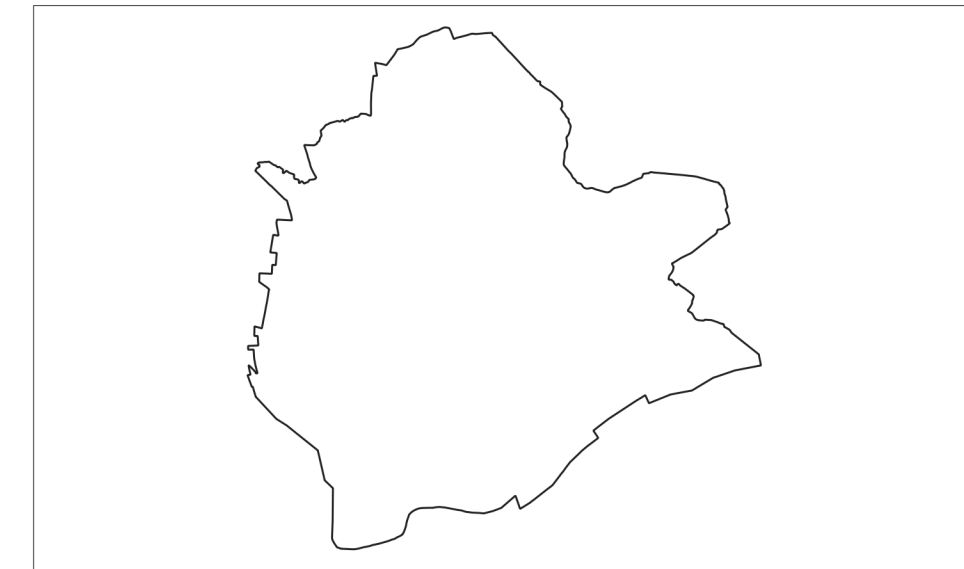

**COMUNE DI PALAZZO VERCELLESE**  
 PROVINCIA DI VERCELLI  
 Legge Regione Piemonte del 5/12/1977 n.56 e smi art. 17 comma 3  
**VARIANTE DI REVISIONE GENERALE**  
 al P.R.G.C. vigente approvato con D.G.R. n. 44-38355 del 10/09/1994



**PROGETTO PRELIMINARE**  
 Adozione Proposta Tecnica Progetto Preliminare: DCC n.18 del 14/07/2022  
 Adozione Progetto preliminare: D.C.C. n. del / /

Progetto:  
 Geologo incaricato: E. Bissetti  
 Sindaco: M. F. Giorelli  
 Il Segretario Comunale: M. L. Di Maria  
 Il Responsabile del Procedimento: M. F. Giorelli  
 Data: gennaio 2024



TITOLO ELABORATO	NUMERO ELABORATO
Illustrazione del rapporto tra PRG e PPR (Tavola dei beni paesaggistici)	P1.2.1
Base cartografica: BDTR e catasto	020300_CO_PPR_1
	Scala: 1:5.000

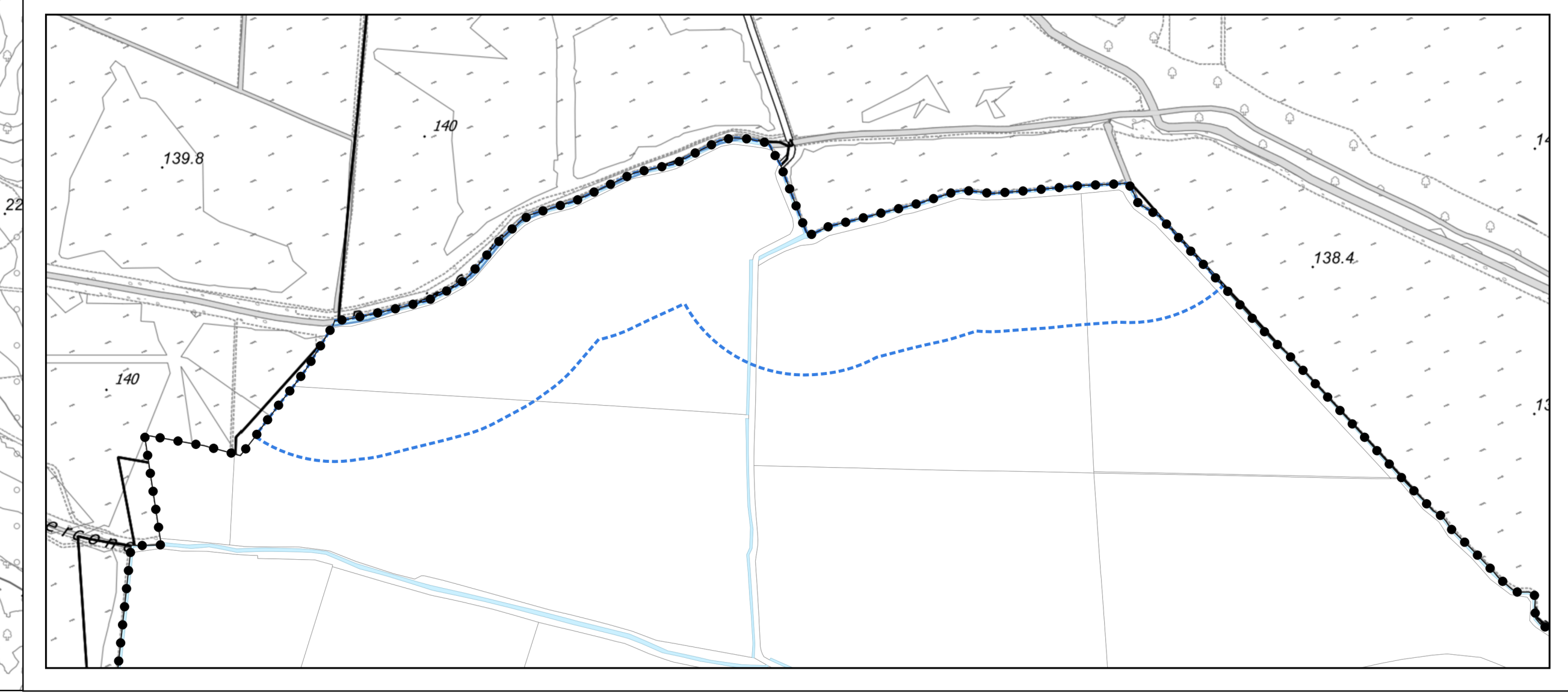
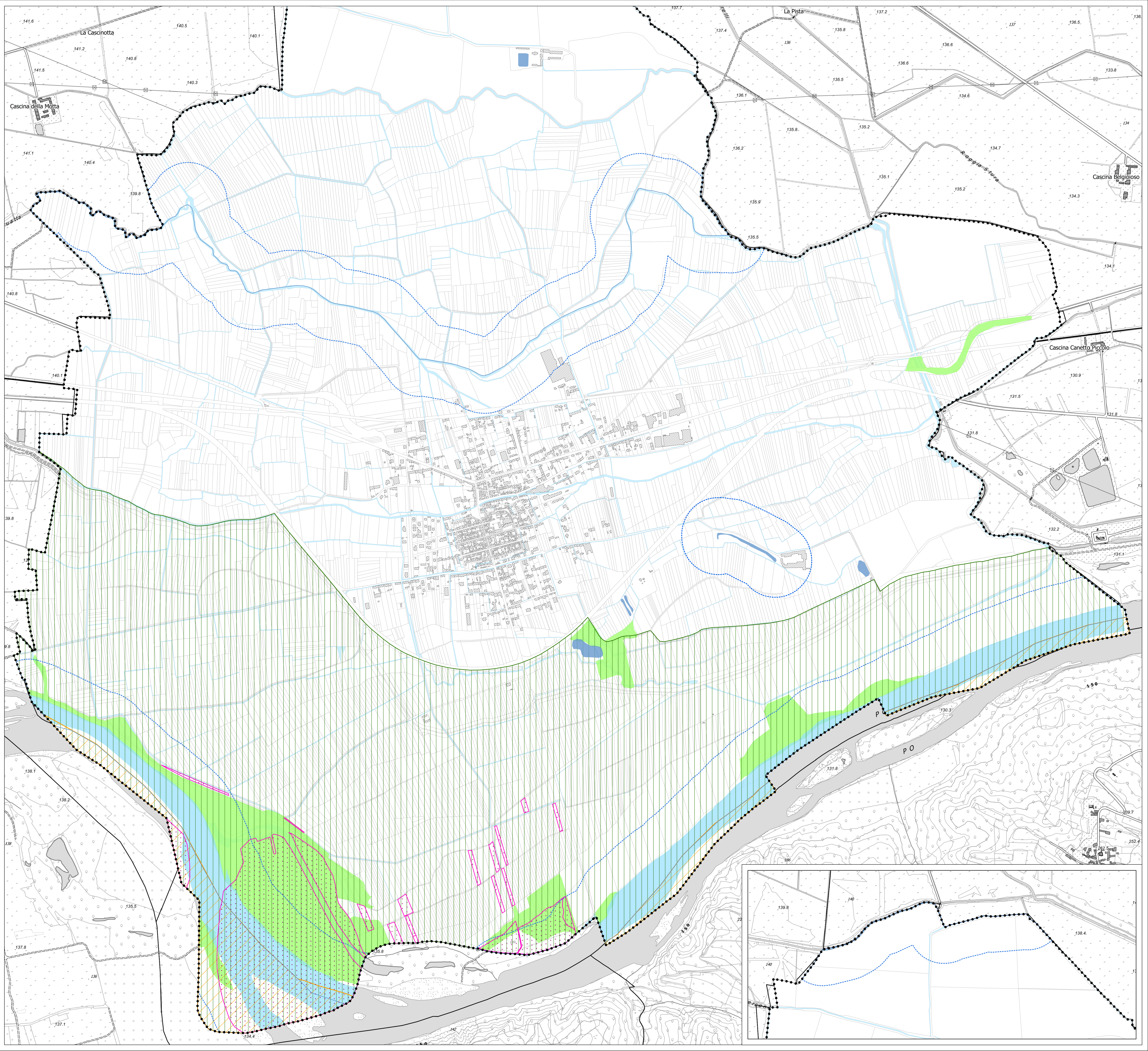

- LEGENDA**
- STRATO 52 - Limitazioni, vincoli, tutele**
- 510109 - CNA\_LAGHI - Laghi
  - 520310 - P\_LAGHI - Territori connessi ai laghi (art. 35 NTA)
  - 520313 - P\_PARCCHI - Parchi e riserve naturali (art. 35 NTA)
  - 520314 - P\_BOSCHI - Territori coperti da boschi e foreste (art. 35 NTA)
  - 520315 - P\_USCIV - Zone gravate da usi civici (art. 35 NTA)
- TEMA 5203 - Tutela culturale, paesaggistica, ambientale**
- 520305 - P\_BENIP\_POL - Immobili e aree di notevole interesse pubblico (Calassino)
  - 520308 - P\_FIUMI\_POLI - Fiumi, torrenti, corsi d'acqua laterali (art. 35 NTA)
  - 520309 - P\_FIUMI\_LIN - Fiumi, torrenti, corsi d'acqua laterali (art. 35 NTA)
- Simbologia**
- Confine comunale
  - Corsi d'acqua iscritti all'elenco delle acque pubbliche
  - Edificio
  - Confine dei lotti
  - Viabilità esistente