



# COMUNE DI PALAZZO VERCELLESE

PROVINCIA DI VERCELLI

Legge Regione Piemonte del 5/12/1977 n.56 e smi art. 17 comma 3

## VARIANTE DI REVISIONE GENERALE

al P.R.G.C. vigente approvato con D.G.R. n. 44-38355 del 10/09/1994

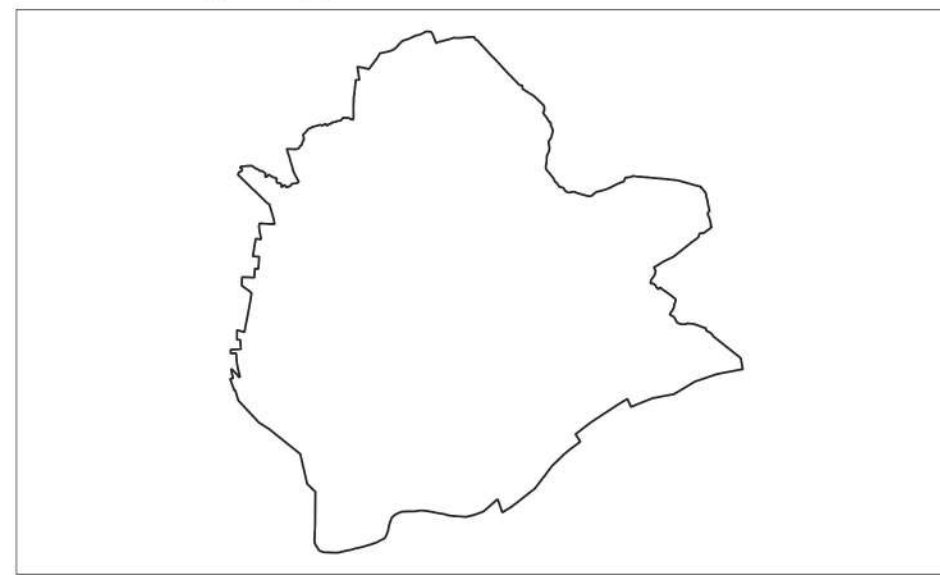

### PROGETTO PRELIMINARE

Adozione Proposta Tecnica Progetto Preliminare: DCC n.18 del 14/07/2022  
Adozione Progetto preliminare: D.C.C. n. del / /

Progetto:



Geologo incaricato:

E. Biasetti

Sindaco:

M. F. Giorelli

Il Segretario Comunale:

M.L. Di Maria

Il Responsabile del Procedimento:

M. F. Giorelli

Data:

TITOLO ELABORATO	NUMERO ELABORATO
Tavola della vulnerabilità ambientale	VAS2.4
Base cartografica: BD TRE e catasto	Scala: 1:10.000

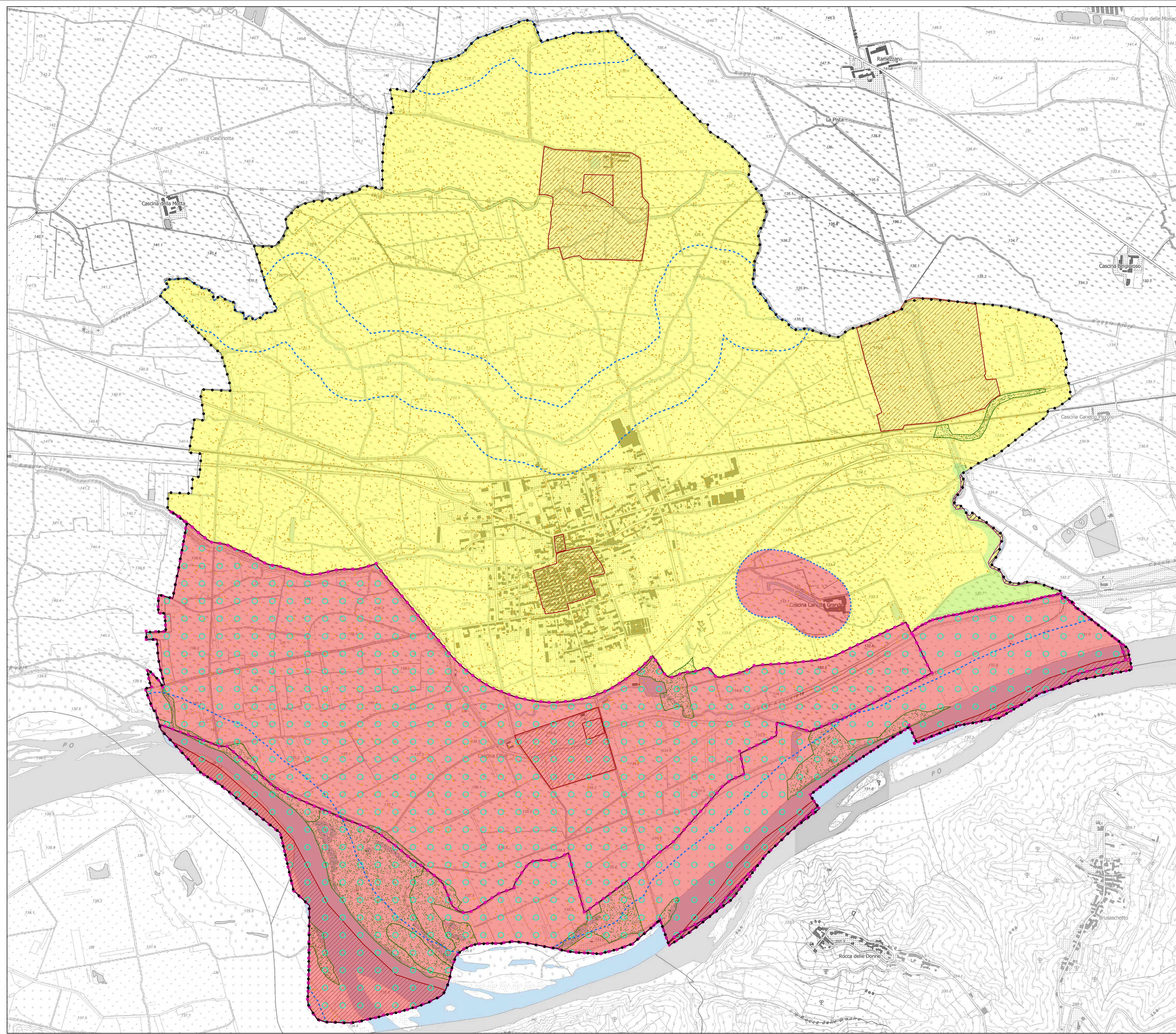

### Legenda

- Confine comunale
- Compatibilità ambientale**
  - Zone ad altissima vulnerabilità ambientale - art. 13.1 della Variante "Seveso" al PTC
  - Zone a rilevante vulnerabilità ambientale - art. 13.2 della Variante "Seveso" al PTC
  - Zone a ridotta vulnerabilità ambientale - art. 13.3 della Variante "Seveso" al PTC
- Zone ad altissima Vulnerabilità ambientale**
  - Area contigua del Parco del Po Piemontese
  - Siti Natura 2000 ex Direttiva 92/43/CEE "Habitat" - SIC e ZPS
  - Lettera b) (fasce di 300m territori contermini ai laghi)
    - Aree di interesse paesaggistico ai sensi del d. lgs. 42/2004
  - Piano di stralcio delle Fasce Fluviali (PSFF) - Fascia di deflusso della piena A
  - Piano di stralcio delle Fasce Fluviali (PSFF) - Fascia di esondazione B
- Zone a rilevante Vulnerabilità Ambientale**
  - Aree di pregio storico, ambientale paesaggistico e archeologico - Dichiarazione di notevole interesse pubblico della Collina del Po
  - Aree a potenziale archeologico
  - Aree di pregio storico, ambientale paesaggistico e archeologico - Centro storico PRGC
  - Aree di interesse paesaggistico ai sensi dell'art. 142 del d.lgs 42/2004 - lettera g) aree boscate
  - Aree soggette a vincolo idrogeologico - ex Lr 45/1989
  - Lettera c) (fascia di 150 m da fumi torrenti e corsi d'acqua pubblici)
    - Area di interesse paesaggistico ai sensi del d.lgs 42/2004 s.m.1. art. 142
  - Zone di pregio agro-naturalistico (suoli di I e II classe di capacità d'uso)
  - Piano di stralcio delle Fasce Fluviali (PSFF) - Area di inondazione per piena catastrofica