



COMUNE DI PALAZZOLO VERCELLESE

PROVINCIA DI VERCELLI

Legge Regione Piemonte del 5/12/1977 n.56 e smi art. 17 comma 3

VARIANTE DI REVISIONE GENERALE

al P.R.G.C. vigente approvato con D.G.R. n. 44-38355 del 10/09/1994

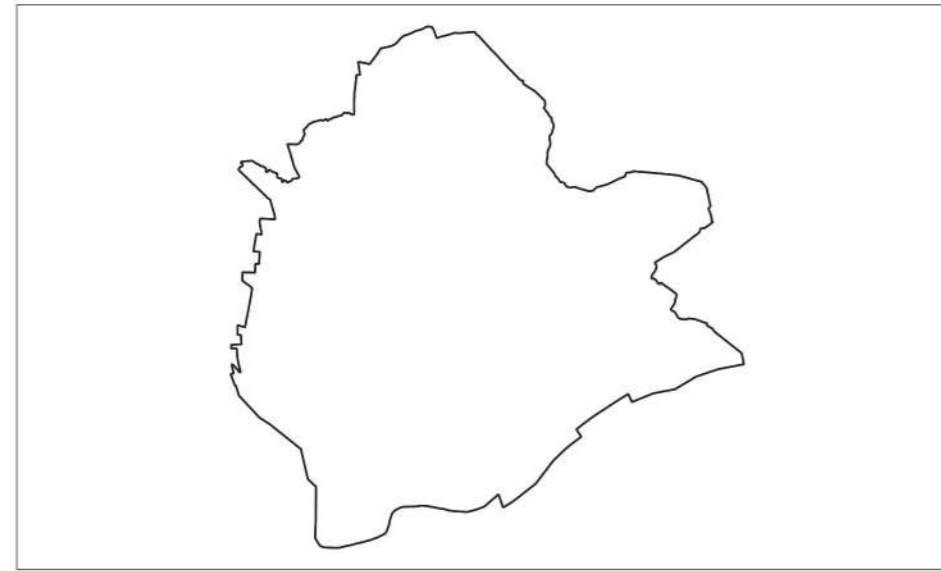

PROGETTO PRELIMINARE

Adozione Proposta Tecnica Progetto Preliminare: DCC n.18 del 14/07/2022
Adozione Progetto preliminare: D.C.C. n. del / /

Progetto:



Geologo incaricato:

E. Biasetti

Sindaco:

M. F. Giorelli

Il Segretario Comunale:

M.L. Di Maria

Il Responsabile del Procedimento:

M. F. Giorelli

Data:

TITOLO ELABORATO	NUMERO ELABORATO
Tavola della vulnerabilità territoriale	VAS2.5
Base cartografica: BDTR e catasto	Scala: 1:10.000

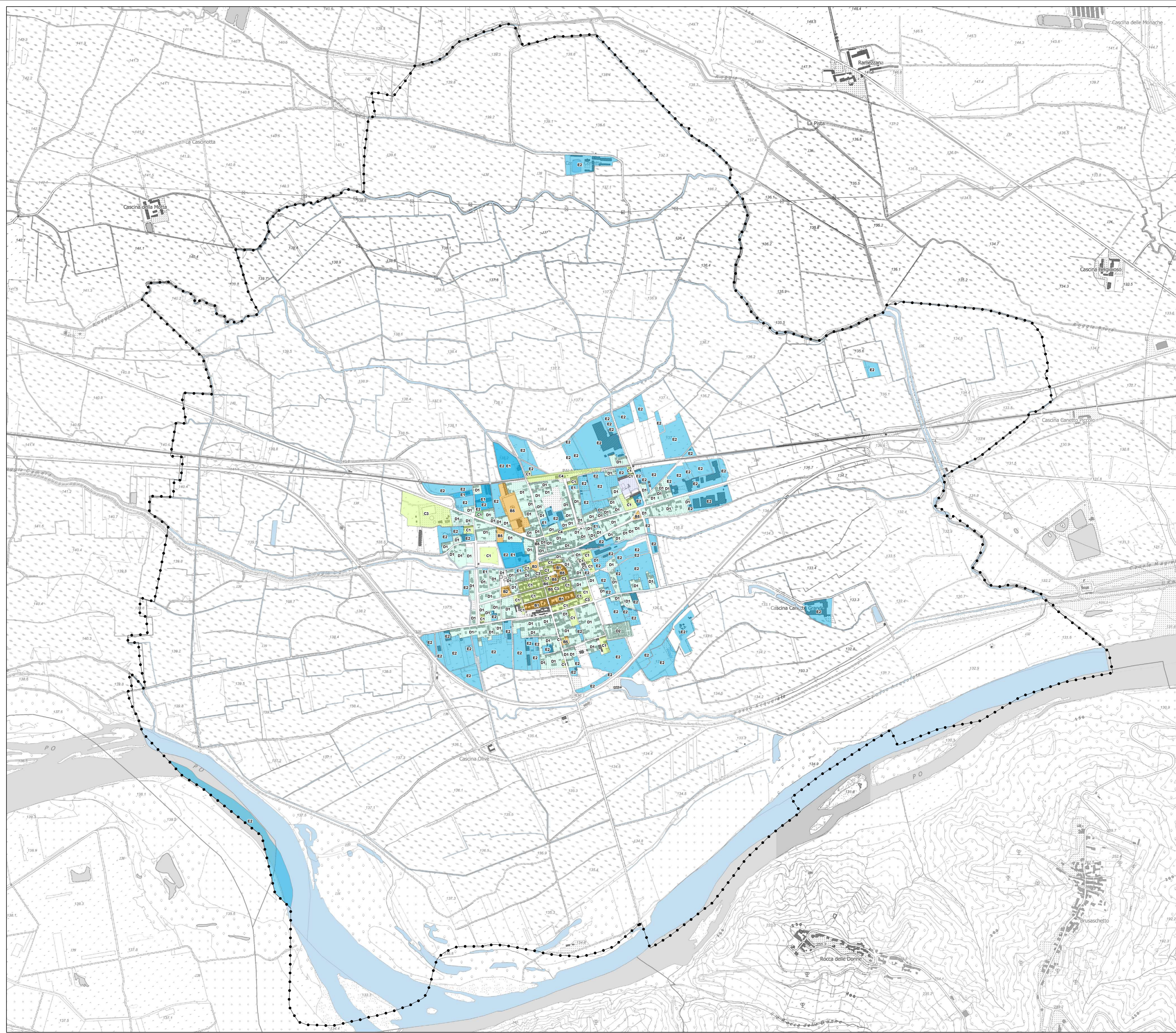

Legenda

Confine comunale

Categorie B

- Aree con destinazione prevalentemente residenziale, per le quali l'indice fondiario di edificazione sia compreso tra 4,5 e 1,5 mc/mq.
- Luoghi di concentrazione di persone con limitata capacità di mobilità - ad esempio ospedali, case di cura, ospizi, asili, scuole inferiori - (fino a 25 posti letto o 100 persone presenti)
- Luoghi soggetti ad affollamento rilevante all'aperto - ad esempio mercati stabili o altre destinazioni commerciali (fino a 500 persone presenti)
- Luoghi soggetti ad affollamento rilevante con limitati periodi di esposizione al rischio- ad esempio luoghi di pubblico spettacolo, destinati ad attività ricreative, sportive, culturali e religiose (oltre 100 persone se si tratta di luogo all'aperto, oltre 1000 al chiuso)

Categorie C

- Aree con destinazione prevalentemente residenziale, per le quali l'indice fondiario di edificazione sia compreso tra 1,5 e 1 mc/mq.
- Luoghi soggetti ad affollamento rilevante con limitati periodi di esposizione al rischio - ad esempio luoghi di pubblico spettacolo, destinati ad attività ricreative, sportive, culturali, religiose (fino a 100 persone presenti se si tratta di luogo all'aperto, fino a 1000 al chiuso; di qualunque dimensione con frequentazione settimanale)
- Stazioni ferroviarie ed altri nodi di trasporto (movimento passeggeri fino a 1000 persone al giorno)

Categorie D

- Aree con destinazione prevalentemente residenziale, per le quali l'indice fondiario di edificazione sia compreso tra 1 e 0,5 mc/mq.
- Luoghi soggetti ad affollamento rilevante, con frequentazione al massimo mensile - ad esempio fiere, mercatini o altri eventi periodici cimiteri ecc.

Categorie E

- Aree con destinazione prevalentemente residenziale, per le quali l'indice fondiario di edificazione sia inferiore a 0,5 mc/mq
- Insediamenti industriali, artigianali, agricoli e zootecnici